Date d'édition : 10.01.2026

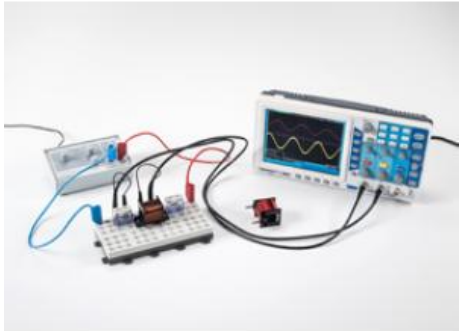

Ref : P3.6.3.2

P3.6.3.2 Détermination de la résistance en courant alternatif dans des circuits électriques

avec bobines et résistances ohmiques

Dans l'expérience P3.6.3.1, on combine une capacité C avec une résistance R, dans l'expérience P3.6.3.2, on combine une inductance L avec une résistance R.
Pour le montage en série on confirme la relation

Z2 = ² + Z1² et tan ø2 = Z1/R
avec Z1 = -1/2ðl · C soit Z1 = 2ðl · L

pour le montage en parallèle

1/ZP = ² + 1/Z1² et tan øP = R/Z1

Équipement comprenant :
1 576 81 Plaque à réseau prise de sécurité , 20/10
1 577 19 Résistance 1 ohm, STE 2/19
1 577 32 Résistance 100 Ohms, STE 2/19
1 590 83 Bobine à 500 spires STE 2/50
1 590 84 Bobine à 1000 spires STE 2/50
1 522 621 Générateur de fonctions S 12
1 575 302 Oscilloscope 30 MHz, numérique, PT1265
2 575 24 Câble blindé, BNC/4 mm
1 500 641 Câble de connexion de sécurité, 100 cm, rouge
1 500 642 Câble de connexion de sécurité, 100 cm, bleu

Catégories / Arborescence

Sciences > Physique > Expériences pour le supérieur > Electricité > Circuits à courant continu et alternatif > Résistances de courant alternatif

Options

Date d'édition : 10.01.2026

Ref : 522621
Générateur de fonctions S 12 de 0,1 Hz ... 20 kHz, Forme du signal sinusoïdale, triangulaire, carrée
Sortie 0 à 12V

Générateur de signaux sinusoïdaux, triangulaires, rectangulaires, réglable en continu sur six gammes, avec amplificateur de puissance intégré.
À utiliser de préférence pour les travaux pratiques du fait de son encombrement réduit et de sa forme plate ; doit être alimenté par une très basse tension.

Caractéristiques techniques :
Forme du signal : sinusoïdale/triangulaire/carrée
Plage de fréquence : 0,1 Hz ... 20 kHz
Sortie de puissance (commutable) pour toutes les formes de signaux : 0 à 12 V cc sur 8 O, réglable en continu, par douilles de 4 mm
Facteur de distorsion (forme sinusoïdale) : < 3 % (1 kHz)
Rapport cyclique (forme carrée) : 1:1
Temps de montée (forme carrée) : 2 µs
Alimentation : 12V~, 50/60Hz (par adaptateur secteur, fourni avec l'appareil)
Puissance absorbée : 20 VA
Dimensions : 16 cm x 12 cm x 7 cm
Masse : 0,5 kg

Ref : 57524
Câble de mesure BNC/4 mm avec fiche de raccordement séparée pour le blindage.

Câble coaxial avec fiche de raccordement séparée pour le blindage.

Caractéristiques techniques :
Impédance : 50 Ohms
Capacité du câble : 120 pF
Longueur : 1,15 m

Date d'édition : 10.01.2026

Ref : 57719
Résistance, 1 ohm, 2 W, 5%

Caractéristiques techniques :
Charge admissible : 2 W Tolérance : 5 %

Ref : 57732
Résistance 100 ohms, STE 2/19

Caractéristiques techniques :
- Charge admissible : 2 W
- Tolérance : 5 %

Ref : 59083
Bobine 500 spires, STE 2/50 L= 4.4 mH

Caractéristiques techniques :
- L : env. 4,4mH
- I max : 1,1A
- Résistance en continu : 4O

Date d'édition : 10.01.2026

Ref : 59084
Bobine 1000 spires, STE 2/50 L= 18 mH

Caractéristiques techniques :
- L : env. 18mH
- I max : 0,5A
- Résistance en continu : 18O

Ref : 57681
Plaque à réseau STE 20 cm x 10 cm avec douilles de sécurité 4 mm

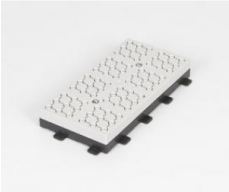

Carte enfichable modulaire avec prises de sécurité pour le montage de circuits électriques et électroniques.
La zone d'expérimentation peut être étendue selon les besoins à l'aide du système de plug-in.
Manipulation facile grâce aux connexions de type puzzle entre les plaques de connexion de grille individuelles.
Modèles en forme de L et de T possibles.

Caractéristiques techniques :
8 champs de prises avec 8 croisements de fils et 72 prises de sécurité
Convient aux câbles de sécurité de 4 mm
Dimensions: 20 cm x 10 cm x 2,8 cm

Date d'édition : 10.01.2026

Ref : 575302
Oscilloscope 30 MHz, numérique, PT1265 à écran couleur LCD, haute résolution

Oscilloscope à mémoire 30MHz à écran couleur LCD, haute résolution, rétroéclairage et raccord USB.

Caractéristiques techniques :
- Plage de fréquence : 30MHz
- Écran : 20cm (8") TFT Résolution: 500 x 600 pixel
- Entrée: Impédance: 1MO, 15pF, max. 400V CC, CAcc
- Vertical: 2 mV...10 V/grad. Temps de montée: < 14 ns
- Horizontal: 5 ns ... 100 s/grad.
- Déclenchement : Auto, Norm, Monocoup
- Mesures automatiques : 20
- Mémoire: 10000 points/canal
- Interface: USB, VGA, LAN
- Dimensions : 36 cm x 18 cm x 12 cm
- Alimentation secteur : 100 ... 240V, 50/60Hz
- Masse : 1,6kg

Ref : 500641
Câble d'expérimentation de sécurité, 100 cm, rouge
Section du conducteur : 2,5mm² souple, Courant permanent : max. 32A

À utiliser dans des circuits basse tension, souple; avec une fiche de sécurité et une prise de sécurité axiale aux deux extrémités.
Rouge.

Caractéristiques techniques :
- Section du conducteur : 2,5mm²
- Courant permanent : max. 32A
- Longueur : 100cm

Date d'édition : 10.01.2026

Ref : 500642
Câble d'expérimentation de sécurité, 100 cm, bleu
Section du conducteur : 2,5mm² souple, Courant permanent : max. 32A

À utiliser dans des circuits basse tension, souple; avec une fiche de sécurité et une prise de sécurité axiale aux deux extrémités.
Bleu.

Caractéristiques techniques :
- Section du conducteur : 2,5mm²
- Courant permanent : max. 32A
- Longueur : 100cm