Date d'édition : 25.11.2026

Ref : EWTSOZoS1027/2

Lézard des murs, mâle

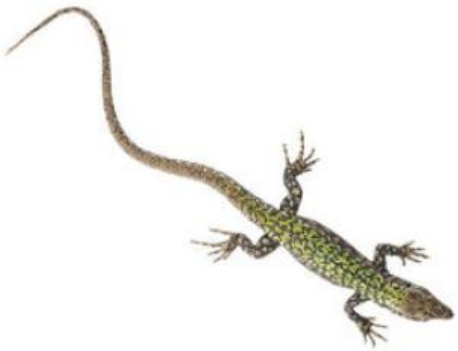

Podarcis muralis nigriventris.
Modèle grandeur nature, en SOMSO-Plast®.
Réalisé selon les indications de M. Christian Gross, Directeur détudes.
Le modèle est présenté avec une description imprimée sur le socle vert, sous un couvercle anti-poussière transparent.

Caractéristiques
- Poids: 0,3 kg
- Longueur: 18 cm
- Largeur: 18 cm
- Hauteur: 10 cm

Catégories / Arborescence

Sciences > Modèles Anatomiques ? Botaniques > Zoologie > Plastiques animalières exactes > Reptiles

Date d'édition : 25.11.2026

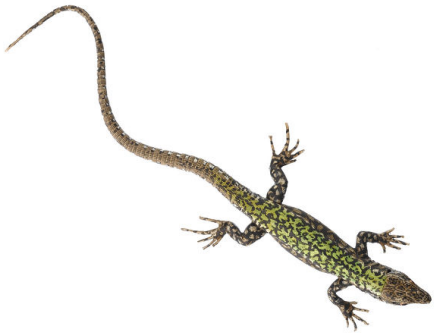

SYSTEMES DIDACTIQUES s.a.r.l.
Savoie Hexapole - Actipole 3 - 242 Rue Maurice Herzog - F 73420 VIVIERS DU LAC
Tel : 04 56 42 80 70 | Fax : 04 56 42 80 71
systemes-didactiques.fr