

Date d'édition : 03.07.2024

Ref : EWTSONS1

Pied normal

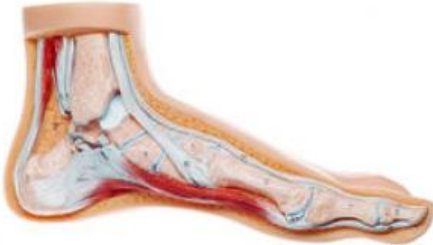

grandeur nature, en SOMSO-Plast. Représentation de l'anatomie du pied avec début du tibia et du péroné. Pas désarticulable. Longueur du pied (ptermion-acropodion) 24 cm. - Import texte : février 2015

Catégories / Arborescence

Sciences > Modèles Anatomiques ? Botaniques > Anatomie > Extrémités et articulations > Extrémités
Formations > BAC PRO ASSP > Pôle 1 - Biologie et microbiologie appliquées > Système locomoteur