Systèmes Didactiques s.a.r.l.
Equipement pour l'enseignement expérimental, scientifique et technique

Date d'édition : 24.11.2026



Ref : EWTSOMS8/4

Modèle du bassin féminin avec les organes génitaux internes de la femme / SUR DEMANDE

et la vue de Vascular, Nerve and Lymp

en grandeur nature, en SOMSO-Plast®. Modèle élaboré daprès les Prof. Elke Lütjen Drecoll et J. W. Rohen, docteurs en médecine.
Démontable en 4 parties.
Sur pied de support avec socle vert.

Poids (en kg): 4.2 kg
Hauteur: 35 cm
Largeur: 39 cm
Longueur: 26 cm



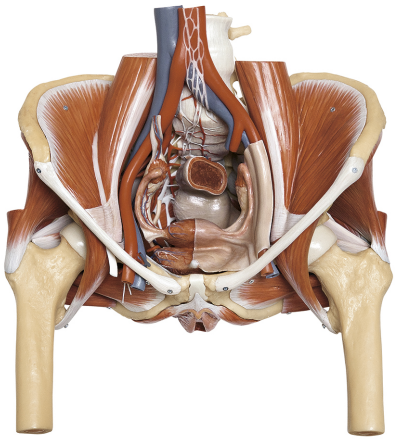

SYSTEMES DIDACTIQUES s.a.r.l.
Savoie Hexapole - Actipole 3 - 242 Rue Maurice Herzog - F 73420 VIVIERS DU LAC
Tel : 04 56 42 80 70 | Fax : 04 56 42 80 71
systemes-didactiques.fr

Date d'édition : 24.11.2026

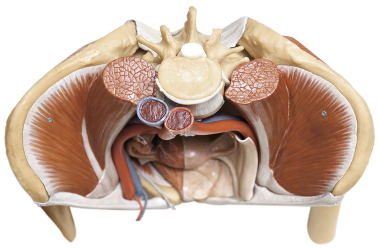

SYSTEMES DIDACTIQUES s.a.r.l.
Savoie Hexapole - Actipole 3 - 242 Rue Maurice Herzog - F 73420 VIVIERS DU LAC
Tel : 04 56 42 80 70 | Fax : 04 56 42 80 71
systemes-didactiques.fr

Date d'édition : 24.11.2026

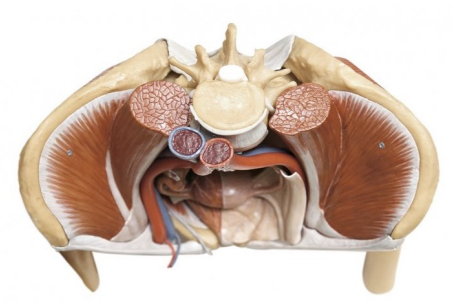

SYSTEMES DIDACTIQUES s.a.r.l.
Savoie Hexapole - Actipole 3 - 242 Rue Maurice Herzog - F 73420 VIVIERS DU LAC
Tel : 04 56 42 80 70 | Fax : 04 56 42 80 71
systemes-didactiques.fr