Systèmes Didactiques s.a.r.l.
Equipement pour l'enseignement expérimental, scientifique et technique

Date d'édition : 28.11.2026

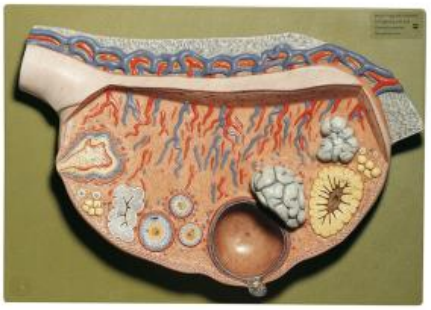

Ref : EWTSOMS51

Modèle d'ovaire en relief

Grossi environ 10 fois. Non démontable. Sur planchette.

Grossi environ 10 fois, en SOMSO-Plast®.
Non démontable.
Sur planchette.

Caractéristiques
- Poids: 1,8 kg
- Longueur: 8 cm
- Largeur: 40 cm
- Hauteur: 28 cm

Catégories / Arborescence

Sciences > Modèles Anatomiques ? Botaniques > Anatomie > Organes génitaux
Formations > BAC PRO ASSP > Pôle 1 - Biologie et microbiologie appliquées > Appareils génitaux

SYSTEMES DIDACTIQUES s.a.r.l.
Savoie Hexapole - Actipole 3 - 242 Rue Maurice Herzog - F 73420 VIVIERS DU LAC
Tel : 04 56 42 80 70 | Fax : 04 56 42 80 71
systemes-didactiques.fr