

Date d'édition : 08.11.2024

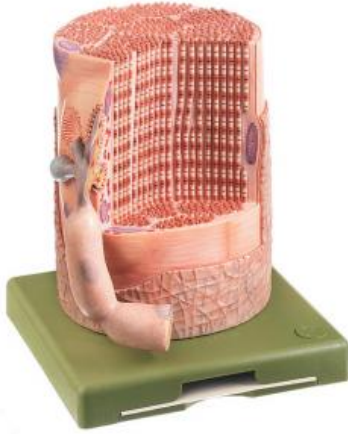

Ref : EWTSOBS36

Fibre musculaire striée

Fibre musculaire striée avec plaque motrice des terminaisons nerveuses Agrandissement environ 4000 fois, en SOMSO-Plast®.  
Non démontable. Sur socle vert.

#### Caractéristiques

- Poids: 1 kg
- Longueur: 18 cm
- Largeur: 18 cm
- Hauteur: 20 cm

#### Catégories / Arborescence

Sciences > Modèles Anatomiques ? Botaniques > Anatomie > Encéphale / Systèmes nerveux > Système nerveux

Formations > BAC PRO ASSP > Pôle 1 - Biologie et microbiologie appliquées > Système nerveux

Date d'édition : 08.11.2024

