Systèmes Didactiques s.a.r.l.
Equipement pour l'enseignement expérimental, scientifique et technique

Date d'édition : 23.11.2026



Ref : 773260

Machine polyexcitation CC (Shunt, série, compound) 1 kW

Machine polyexcitation à courant continu pour fonctionnement en moteur et en génératrice shunt, série ou compound

La machine avec une extrémité d'arbre est isolée et construite sur une base en aluminium avec des patins.
La machine doit être utilisée sur le banc de la machine. Toutes les connexions sont mises en évidence sur la boîte de dérivation séparée par des fiches de sécurité de 4 mm. Les valeurs nominales sont montées sur trois plaques signalétiques sur le boîtier de raccordement.
La machine est protégée par un interrupteur intégré de température d'enroulement de stator contre la surcharge.
En plus de la connexion de conducteur de protection pour la ligne de compensation de potentiel via M6 sur le boîtier de connexion est également fourni.

Caractéristiques comme machine shunt:
Moteur:
Puissance: 0.75 kW
Tension: 220 V
Courant: 4.2 A
Tension d'excitation: 200 V
Courant d'excitation: 0.26 A
Vitesse de rotation: 2040 rpm

Génératrice:
Puissance: 0.66 kW
Tension: 220 V
Courant: 3.0 A
Tension d'excitation: 200 V
Courant d'excitation: 0.26 A
Vitesse de rotation: 2300 rpm

Caractéristiques comme machine série:
Moteur:
Puissance: 0.75 kW
Tension: 220 V
Courant: 5.0 A
Speed: 2150 rpm

Génératrice:

Systèmes Didactiques s.a.r.l.
Equipement pour l'enseignement expérimental, scientifique et technique

Date d'édition : 23.11.2026

Pas de spécifications

Caractéristiques comme machine compound:
Moteur:
Puissance: 0.75 kW
Tension: 220 V
Courant: 4.13 A
Tension d'excitation: 200 V
Courant d'excitation: 0.8 A
Vitesse de rotation: 1788 rpm

Génératrice:
Puissance: 0.615 kW
Tension: 220 V
Courant: 2.81 A
Tension d'excitation: 200 V
Courant d'excitation: 0,8 A
Vitesse de rotation: 2400 rpm





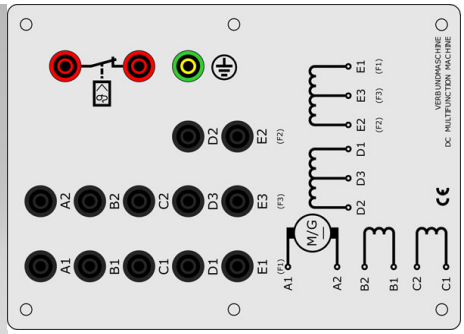

SYSTEMES DIDACTIQUES s.a.r.l.
Savoie Hexapole - Actipole 3 - 242 Rue Maurice Herzog - F 73420 VIVIERS DU LAC
Tel : 04 56 42 80 70 | Fax : 04 56 42 80 71
systemes-didactiques.fr

Date d'édition : 23.11.2026

SYSTEMES DIDACTIQUES s.a.r.l.
Savoie Hexapole - Actipole 3 - 242 Rue Maurice Herzog - F 73420 VIVIERS DU LAC
Tel : 04 56 42 80 70 | Fax : 04 56 42 80 71
systemes-didactiques.fr

Systèmes Didactiques s.a.r.l.
Equipement pour l'enseignement expérimental, scientifique et technique

Date d'édition : 23.11.2026

Options

Ref : 73353
Disjoncteur de protection moteur 4-6A



Tripolaire, avec déclencheur à action instantanée pour protection contre les surcharges et les courts-circuits.
Sensible aux défaillances de phase selon VDE 0660.
Déclencheur bilame, réglable: 4,0 - 6,0 A

Ref : 73256
Manchon pour l'accouplement mécanique de deux machines électriques de la gamme 1,0 kW



Ref : 73264
Démarreur 1,0 pour le démarrage de moteurs à CC gamme 1,0 kW.

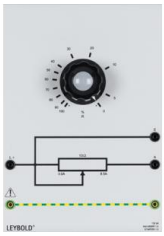

Rhéostat circulaire (enroulement à fil de section croissante) avec échelle 100 - 0 %.
Pour le démarrage de moteurs à courant continu 1,0 kW.

Résistance: 13 ohms
Courant: 8,0 A

SYSTEMES DIDACTIQUES s.a.r.l.
Savoie Hexapole - Actipole 3 - 242 Rue Maurice Herzog - F 73420 VIVIERS DU LAC
Tel : 04 56 42 80 70 | Fax : 04 56 42 80 71
systemes-didactiques.fr

Date d'édition : 23.11.2026

Ref : 73265
Rhéostat de champ pour moteur 1,0
Pour le réglage de l'excitation des moteurs shunt et compound à courant continu 1,0 kW.



Rhéostat circulaire avec échelle 0 - 100 %.
Pour le réglage de l'excitation des moteurs shunt et compound à courant continu 1,0 kW.

Caractéristiques techniques:
Résistance: 330 ohms
Courant: 0,68 A

Ref : 73266
Rhéostat de champ pour génératrice 1.0 kW

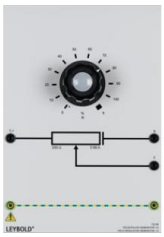

Rhéostat circulaire avec contact de court-circuit, échelle 0 - 100 %.
Pour le réglage de l'excitation des génératrices shunt et compound à courant continu 1,0 kW.

Résistance: 330 ohms
Courant: 0,68 A

Date d'édition : 23.11.2026

Ref : 773361
Charge ohmique réglable 1kw, triphasée avec commande analogique 0...10V
Résistance (15 pas) de 2340 Ohms...155 Ohms



Charge ohmique triphasée, robuste et à usage universel, avec une puissance absorbée réglable jusquà 1 kW.
La résistance de chaque phase peut être modifiée individuellement en 15 pas, de 2340 ohms à 155 ohms.
Le pas et létat de la charge sont affichés par des bandes lumineuses à LED de couleur sur la face avant.

La charge convient parfaitement pour la transmission des notions de base en électronique de puissance et en génie électrique aux apprentis et étudiants.

Elle permet trois modes dutilisation.
Commande manuelle directe par bouton-poussoir : dans ce mode autonome (standalone), aucune autre unité de commande n'est nécessaire et la charge peut tout simplement être intégrée dans des équipements existants.
Une charge symétrique des phases est tout aussi possible quune charge asymétrique.

Commande à distance : la charge résistive peut être commandée par le biais de lanalyseur de puissance CASSY Plus, via lentrée de commande analogique 0 V ? 10 V.
Ceci permet le réglage direct et symétrique du calibre ainsi quune commutation des résistances par déclenchement ou basée sur un scénario.
Ce faisant, tant le logiciel de mesure CASSY Lab 2 que les fiches de TP interactives Lab Doc peuvent être utilisés pour le contrôle immédiat par lanalyseur de puissance CASSY Plus.
Des scénarios sont possibles grâce au support par le logiciel LabView de lanalyseur de puissance CASSY Plus.
Lappareil est utilisable de manière universelle, par ex. dans le domaine de la technique de régulation, via lentrée de commande analogique.

Commutation par trigger : lactivation par trigger dune charge symétrique ou asymétrique définie par l'opérateur est également possible par le biais de lentrée de commande. Cela permet détudier et de démontrer linfluence quexercent de telles charges sur les transformateurs et générateurs.

La charge peut être immédiatement désactivée au moyen du bouton-poussoir OFF dans tous les modes dutilisation.
En tant quappareil compact, la charge ohmique réglable sutilise au choix dans un cadre dexpérimentation ou en pupitre sur la table.
Des ventilateurs régulés en fonction de la charge assurent le refroidissement et permettent aussi un fonctionnement permanent.
Afin de détecter une surcharge critique, la température de chaque phase est en plus surveillée et chacune delles est en outre équipée de résistances ininflammables.
Grâce à une reconnaissance interne des phases, la commutation se fait à un moment optimal de façon à permettre une bonne reproductibilité des expériences et à éviter les pics de tension.

Caractéristiques techniques
Résistance par phase réglable en 15 pas:
2340 ohms - 1170ohms - 775 ohms - 580 ohms - 470 ohms - 390 ohms - 333 ohms 290 ohms - 260 ohms - 233 ohms - 212 ohms - 194 ohms - 180 ohms - 166 ohms - 155 ohms
Pour une tension secteur de 230 V, cela correspond à une puissance maximale de 340 W par phase

Tolérance R : +/- 2 %
Isolation au pas 0 : > 1 Mohms

Date d'édition : 23.11.2026

Fusible de 1,6 A par Phase
Entrées avec douilles de sécurité de 4 mm
Boîtier pupitre, dimensions : 300 mm x 400 mm x 180 mm (HxlxP)
Masse : 5,2 kg
Tension secteur : 115 V / 230 V, 50 Hz
Entrée de commande insensible/tolérante aux variations de la tension secteur
Ventilateurs régulés en fonction de la charge
Détection de phase pour commutation à puissance réduite
Capteurs de surchauffe avec arrêt automatique et signalisation du défaut
Résistances ininflammables

Ref : 773115
Plaque de base en aluminium 120 cm pour banc machines électriques



Le banc de base de la machine a été spécialement développé avec le système de socle pour la formation.
Liaison mécanique sûre, pour l'absorption de forces de torsion élevées.
Verrouillage mécanique de tous les composants sur le banc de base de la machine, ce qui empêche de retirer facilement des composants (p. ex. des couvercles d'arbre) pendant le fonctionnement.
Pour les applications avec des composants machine supplémentaires tels que réducteur, tachymètre et capteur de position, il convient de choisir un banc adapté, par exemple 773120 Banc de base machine 140 cm.

Ref : 773120
Plaque de base en aluminium 140 cm pour banc machines électriques



Le banc de base de la machine a été spécialement développé avec le système de socle pour la formation.
Liaison mécanique sûre, pour l'absorption de forces de torsion élevées.
Verrouillage mécanique de tous les composants sur le banc de base de la machine, ce qui empêche de retirer facilement des composants (p. ex. des couvercles d'arbre) pendant le fonctionnement.

Systèmes Didactiques s.a.r.l.
Equipement pour l'enseignement expérimental, scientifique et technique

Date d'édition : 23.11.2026

Ref : 773258
Chape d'accouplement et de bout d'arbre transparente pour machines sur support en alu 1 kw



SYSTEMES DIDACTIQUES s.a.r.l.
Savoie Hexapole - Actipole 3 - 242 Rue Maurice Herzog - F 73420 VIVIERS DU LAC
Tel : 04 56 42 80 70 | Fax : 04 56 42 80 71
systemes-didactiques.fr